

Agenzia del Territorio
CATASTO FABBRICATI
Ufficio provinciale di
Torino

Dichiarazione protocollo n. TO0472058 del 25/09/2012
Planimetria di u.i.u. in Comune di Giaveno
Via Colpastore

Scheda 1 - Scala 1: 500

Identificativi Catastali:
Sezione:
Foglio: 101
Particella: 916
Subalterno:

Compilata da:
Fiore Elisa
Iscritto all'albo:
Geometri
Prov. Torino

N. 08828

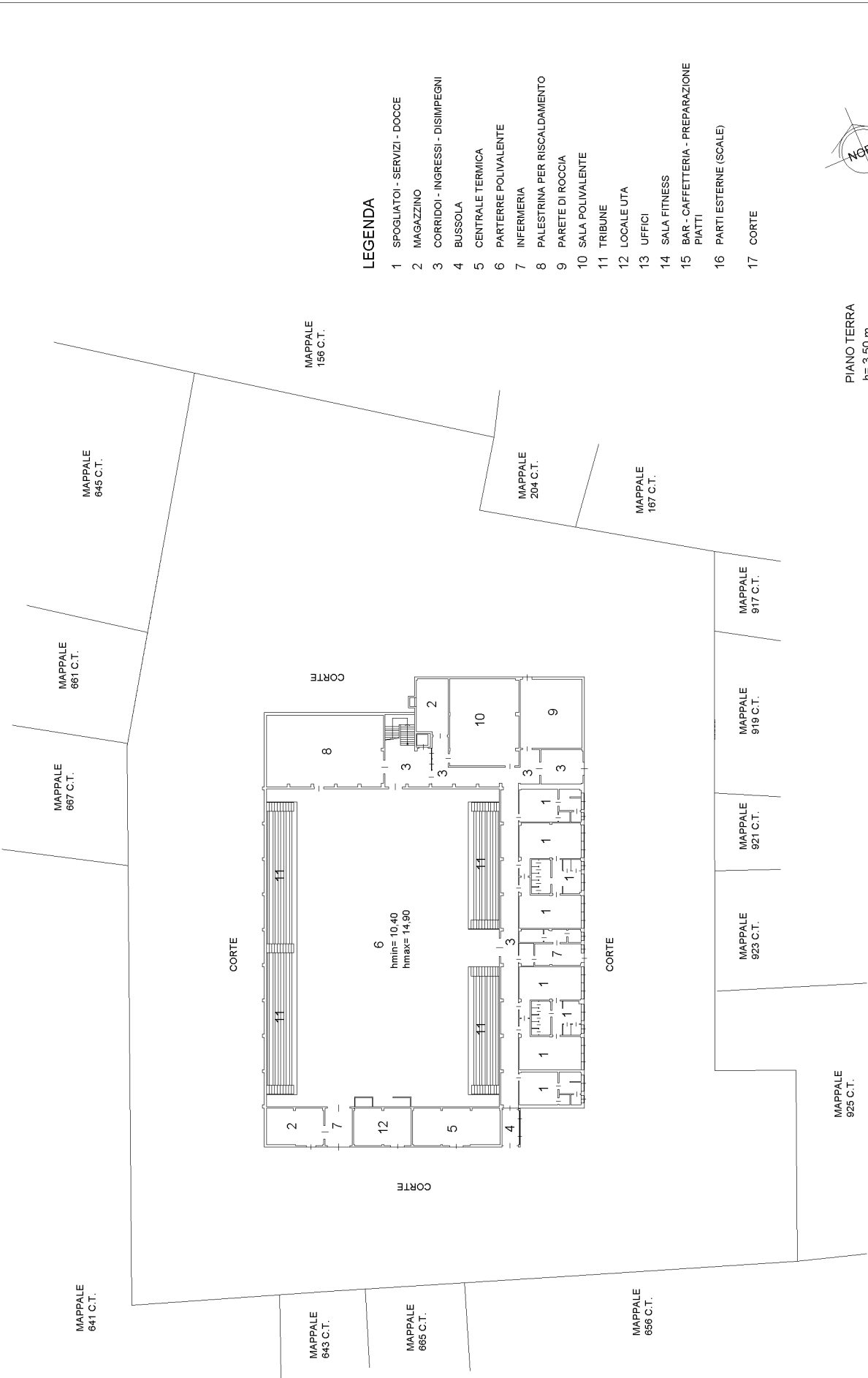

LEGENDA

- 1 SPOGLIATOI - SERVIZI - DOCCE
- 2 MAGAZZINO
- 3 CORRIDOI - INGRESSI - DISIMPEGNI
- 4 BUSSOLA
- 5 CENTRALE TERMICA
- 6 PARTERRE POLIVALENTE
- 7 INFERMERIA
- 8 PALESTRINA PER RISCALDAMENTO
- 9 PARETE DI ROCCIA
- 10 SALA POLIVALENTE
- 11 TRIBUNE
- 12 LOCALE UTA
- 13 UFFICI
- 14 SALA FITNESS
- 15 BAR - CAFFETTERIA - PREPARAZIONE PIATTI
- 16 PARTI ESTERNE (SCALE)
- 17 CORTE

Agenzia del Territorio
CATASTO FABBRICATI
Ufficio Provinciale di
Torino

Dichiarazione protocollo n. TO0472058 del 25/09/2012

Planimetria di u.i.u. in Comune di Giaveno

Via Colpastore

civ.

Identificativi Catastali:

Sezione:

Foglio: 101

Particella: 916

Subalterno:

Compilata da:

Fiore Elisa

Iscritto all'albo:

Geometri

Prov. Torino

N. 08828

Scheda n. 2

Scala 1:500

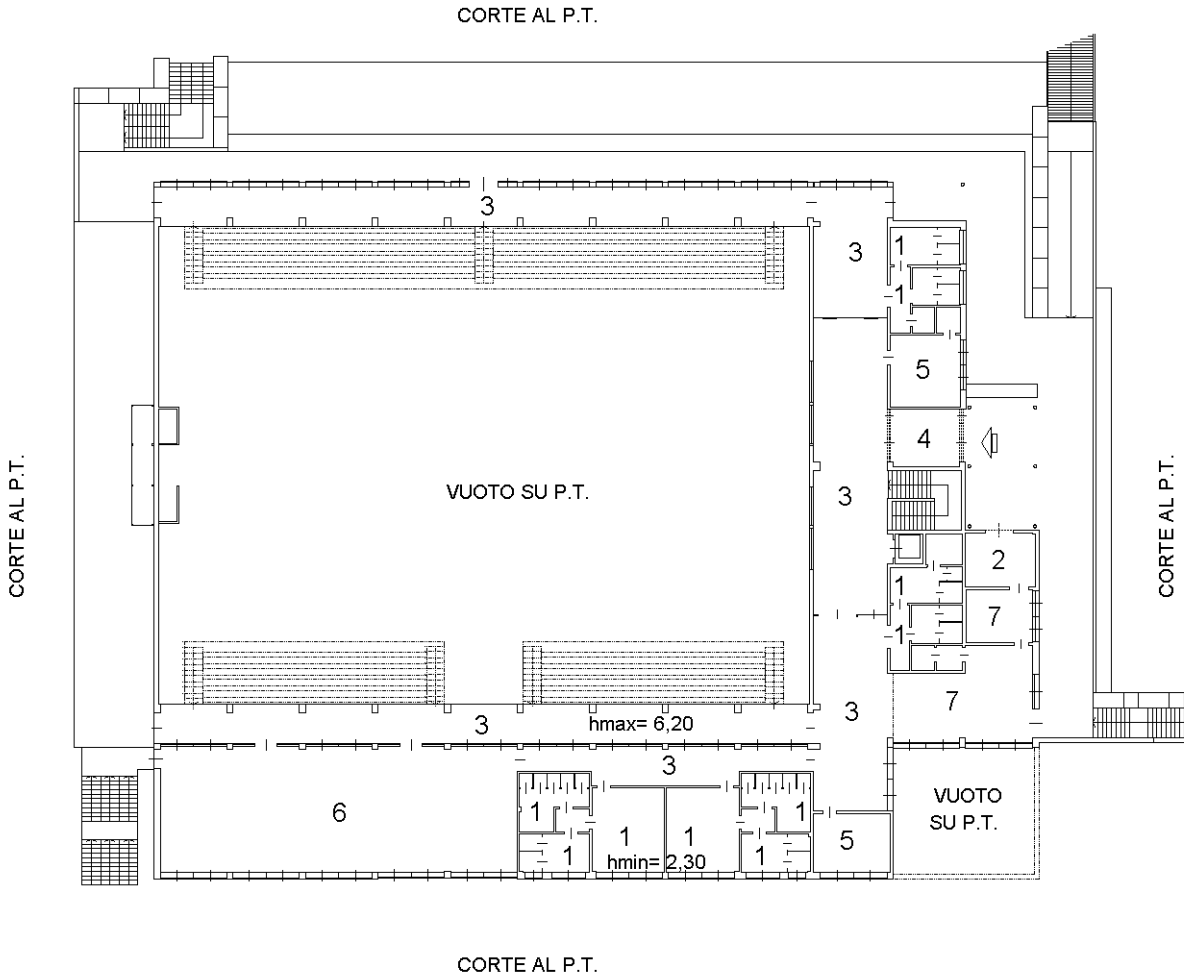

PIANO PRIMO

h= 2,87 m

LEGENDA

- | | |
|------------------------------------|--|
| 1 SPOGLIATOI - SERVIZI - DOCCE | 10 SALA POLIVALENTE |
| 2 MAGAZZINO | 11 TRIBUNE |
| 3 CORRIDOI - INGRESSI - DISIMPEGNI | 12 LOCALE UTA |
| 4 BUSSOLA | 13 UFFICI |
| 5 CENTRALE TERMICA | 14 SALA FITNESS |
| 6 PARTERRE POLIVALENTE | 15 BAR - CAFFETTERIA - PREPARAZIONE PIATTI |
| 7 INFERMERIA | 16 PARTI ESTERNE (SCALE) |
| 8 PALESTRINA PER RISCALDAMENTO | 17 CORTE |
| 9 PARETE DI ROCCIA | |

Ultima planimetria in atti

Data: 03/03/2025 - n. T411943 - Richiedente: PRNTZN61L49E445O

Totale schede: 2 - Formato di acquisizione: A4(210x297) - Formato stampa richiesto: A4(210x297)