

02 PIANTA PIANO PRIMO
SCALA 1:50

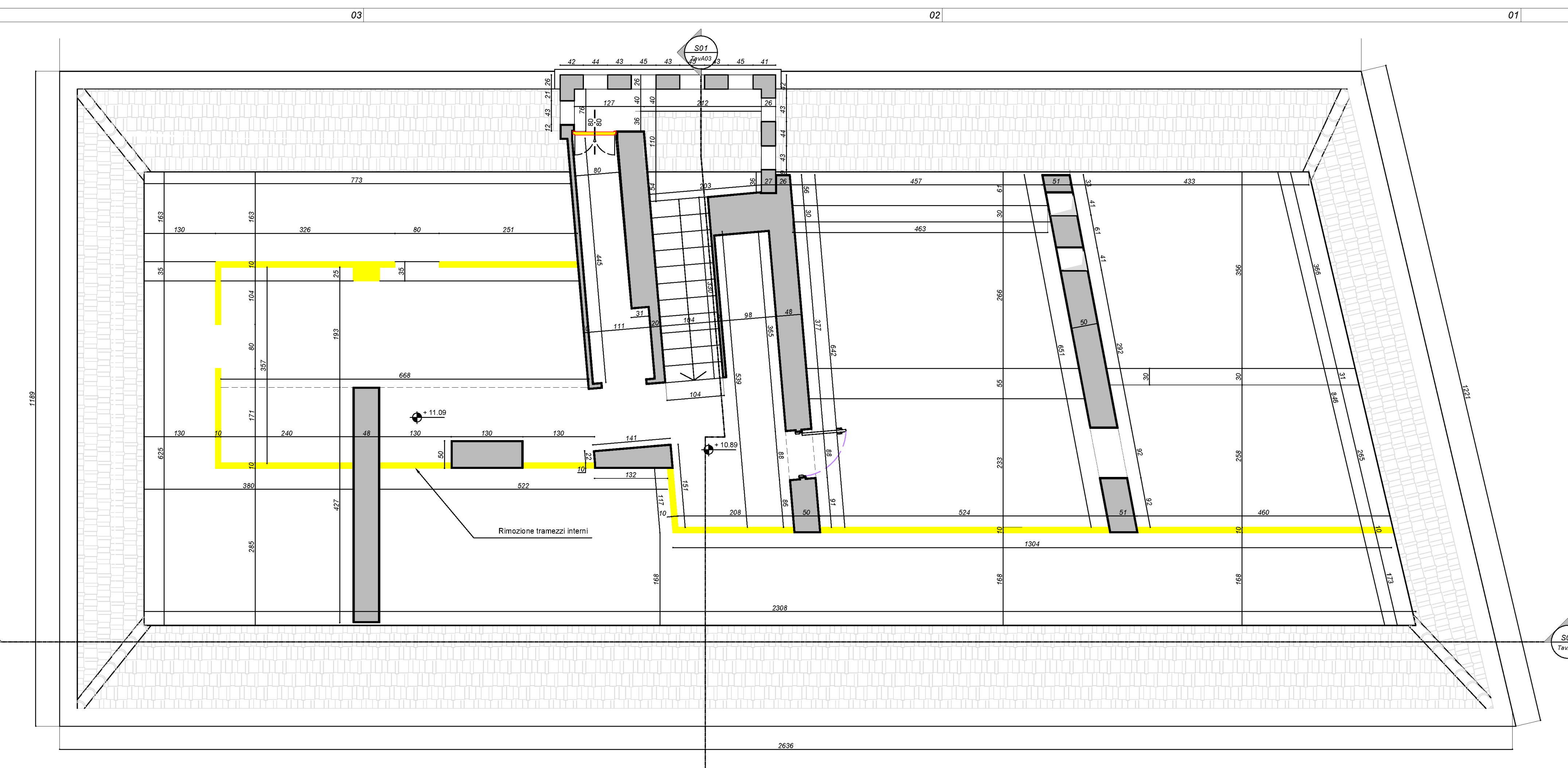

04 PIANTA SOTTOTETTO
SCALA 1:50

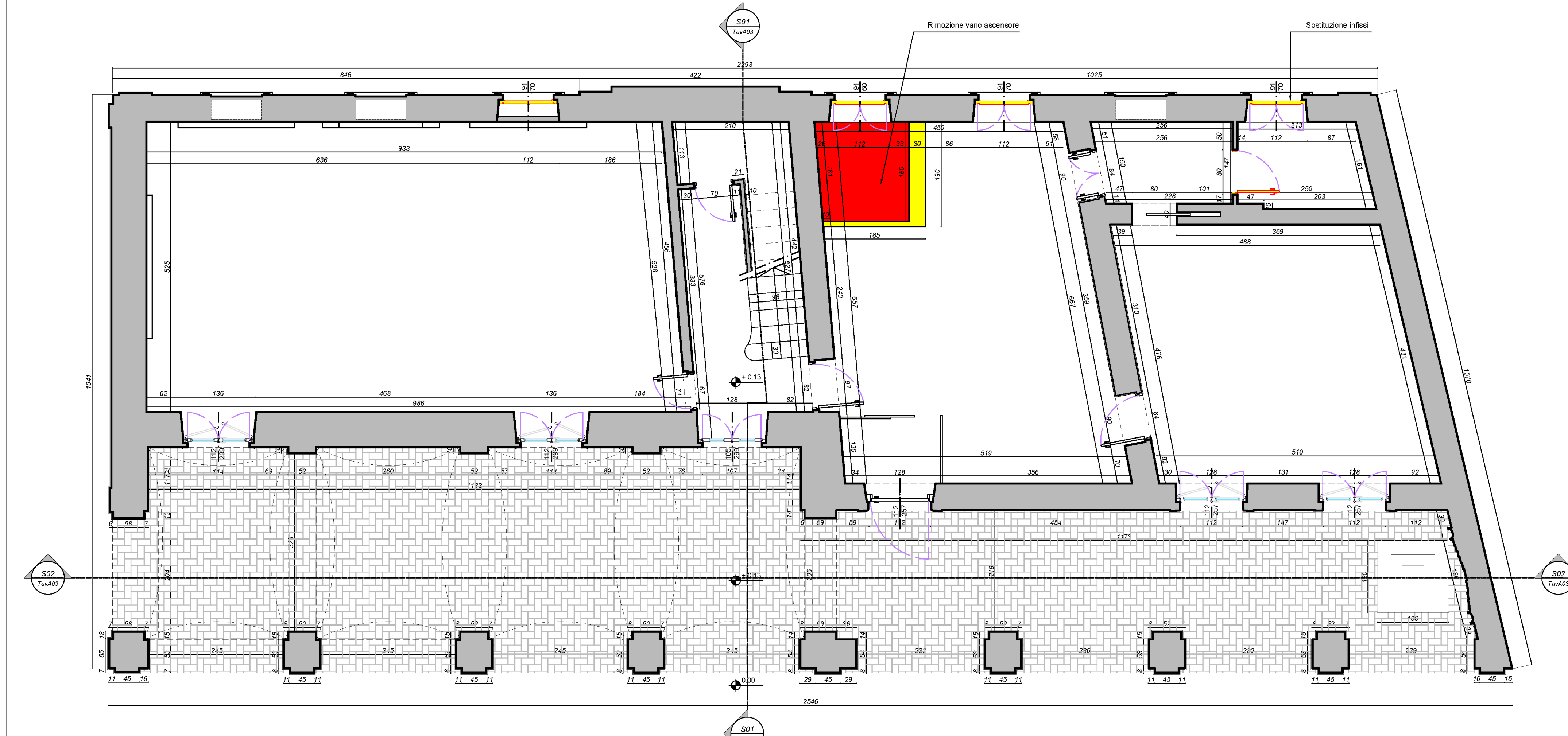

01 PIANTA PIANO TERRA
SCALA 1:50

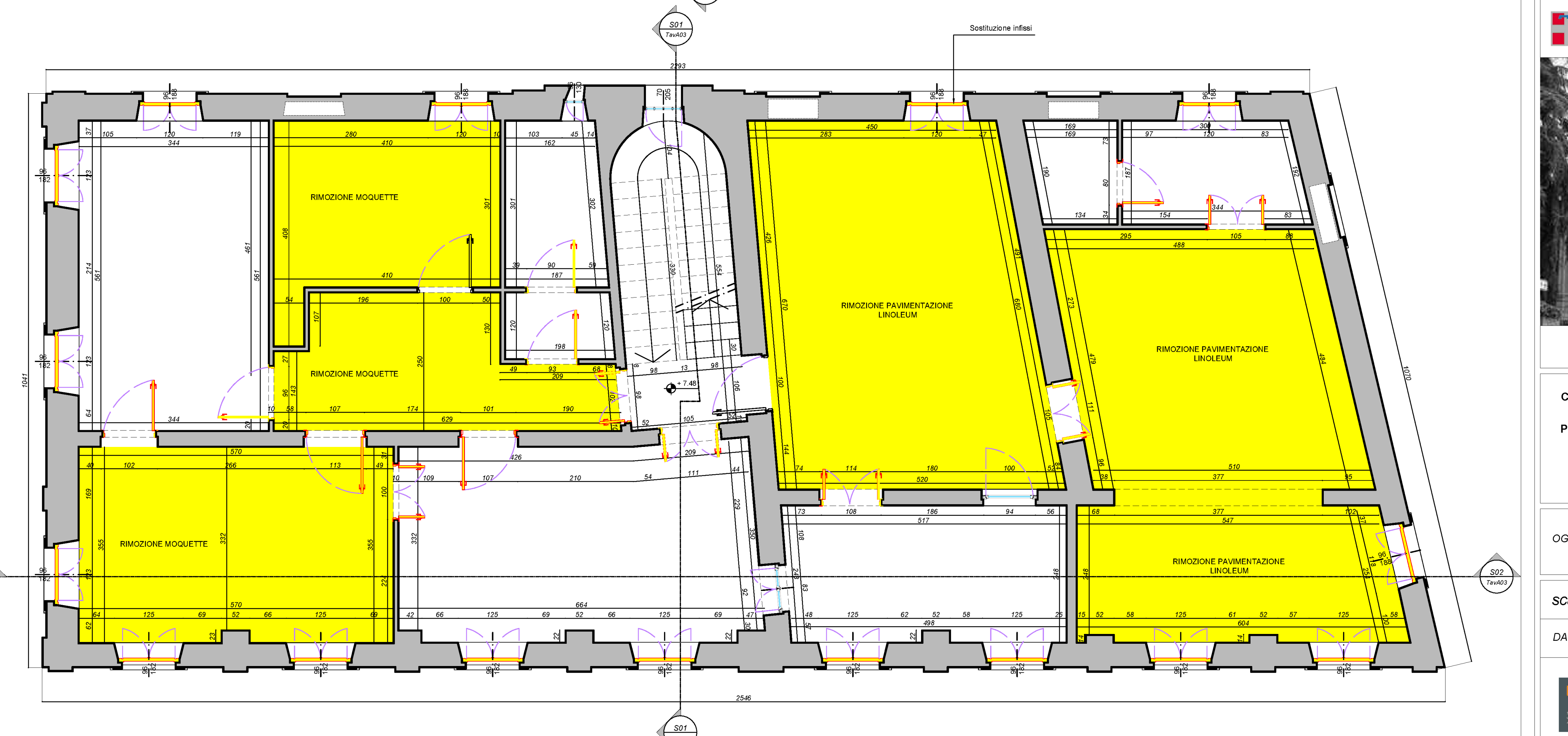

03 PIANTA PIANO SECONDO
SCALA 1:50

REGIONE PIEMONTE
 PROVINCIA DI TORINO
 COMUNE DI GIAVENO

PALAZZO MARCHINI
 via Francesco Marchini 1, 10094 Giaveno (TO)

Progetto di restauro e riqualificazione
 Rifacimento copertura,
 tinteggiatura facciate, sostituzione infissi

PROGETTO ESECUTIVO

COMMITTENTE: Comune di Giaveno (TO)

PROGETTO: Studio Architetto Gianfranco Gritella & Associati
 Via Panacea, 17 - 10148 Torino - Tel. 011-7741153
 P.IVA/C.F. 0596400019
 e-mail: info@gritellaassociati.com PEC: gritellaassociati@pec.it

OGGETTO: Demolizioni e costruzioni_Planimetrie

scala 1:50	TAV. A01	Progettista e D.r. Arch. Gianfranco GRITELLA	Responsabile Unico di Progettazione Arch. Paolo CALIGARIS
DATA: Luglio 2019	REV.:		

STUDIO ARCHITETTO GIANFRANCO GRITELLA & ASSOCIATI
 VIA PANACEA, 17 - 10148 TORINO
 TEL. 011-7741153 FAX 011-749114
 WWW.GRITELLAASSOCIATI.COM INFO@GRITELLAASSOCIATI.COM
 P.IVA. 0474620012

Tutti i diritti sono riservati - Copia del presente documento può essere rilasciata unicamente ad autorizzazione scritta dal Comune di Giaveno (TO)