

01 PROSPETTO NORD-OVEST  
SCALA 1:50

02 PROSPETTO SUD-OVEST  
SCALA 1:50

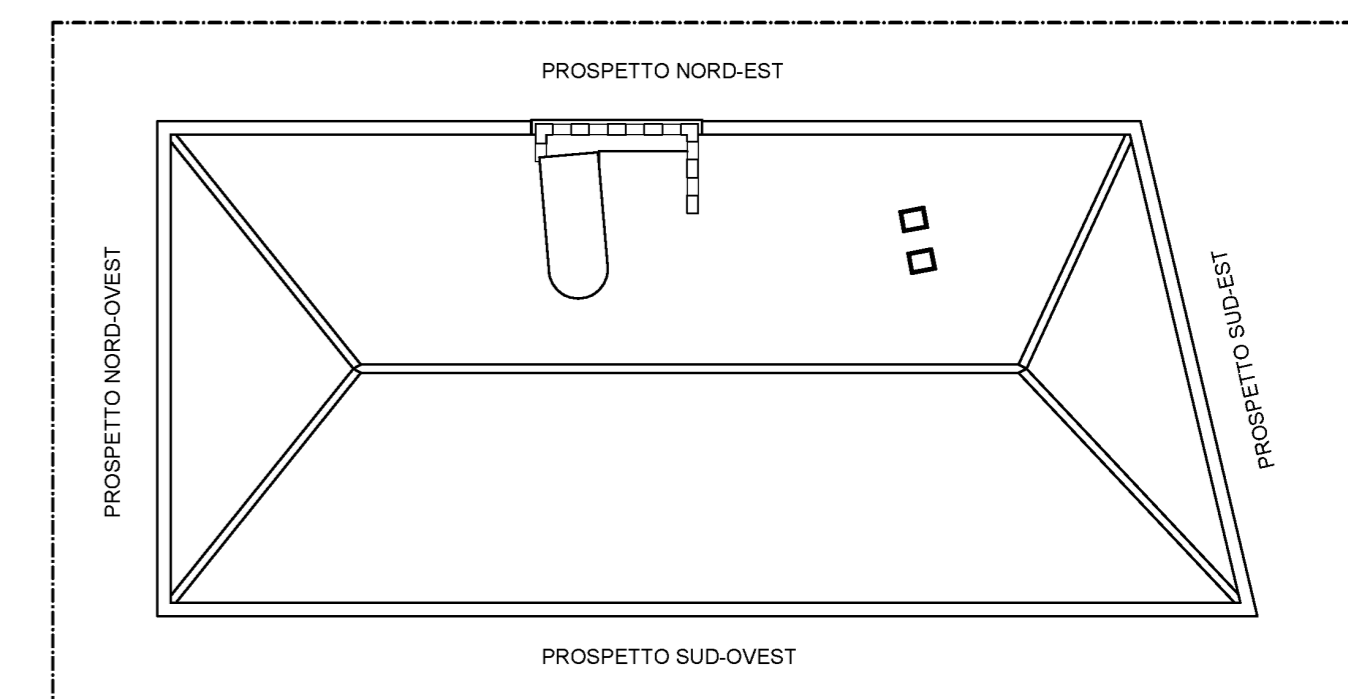

00 Navigatore  
SCALA 1:7

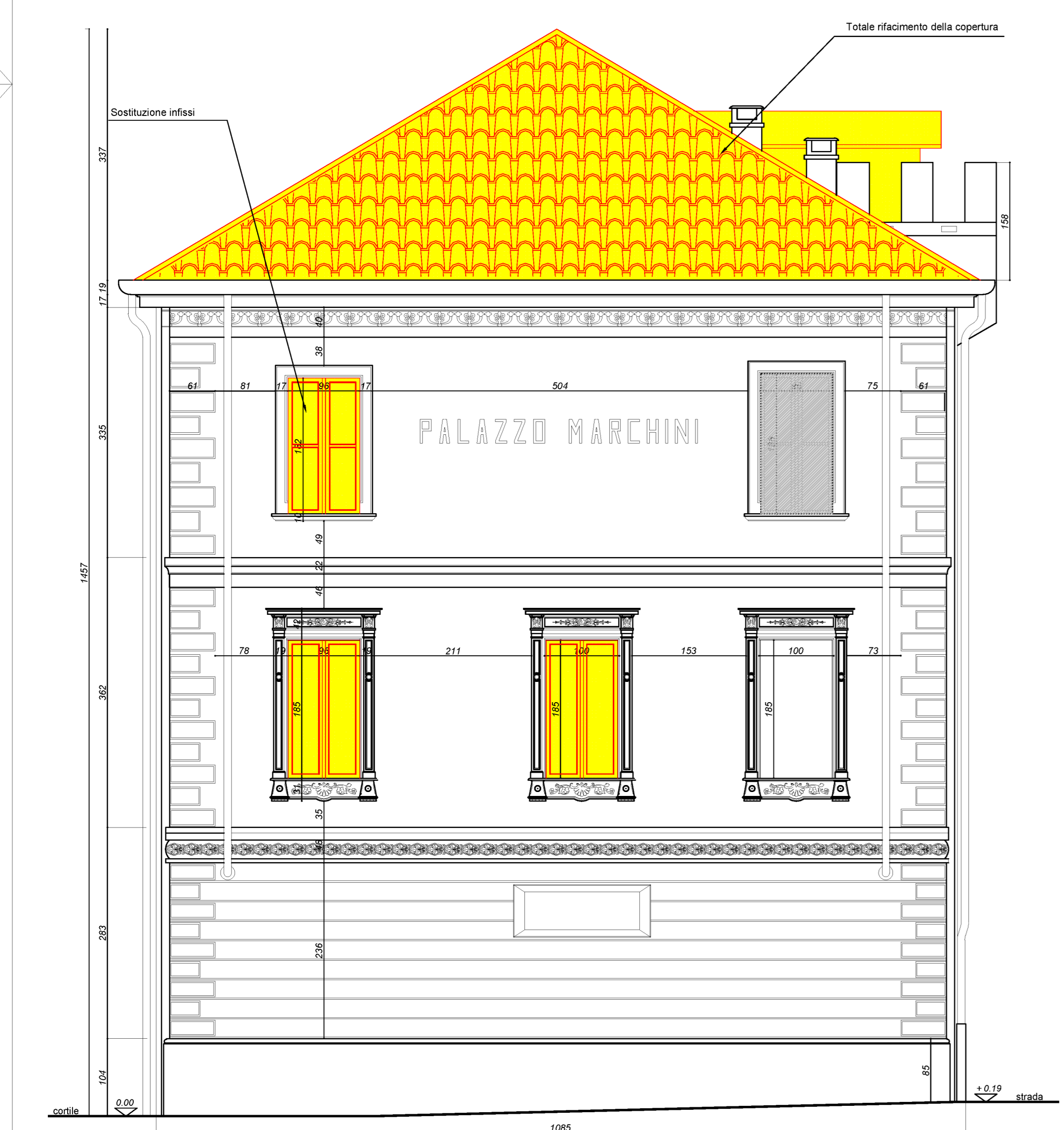

03 PROSPETTO SUD-EST  
SCALA 1:50



04 PROSPETTO NORD-EST  
SCALA 1:50

REGIONE PIEMONTE  
PROVINCIA DI TORINO  
COMUNE DI GIAYENO

**PALAZZO MARCHINI**  
via Francesco Marchini 1, 10094 Giayeno (TO)

*Progetto di restauro e riqualificazione*  
Rifacimento copertura,  
tinteggiatura facciate, sostituzione infissi

**PROGETTO ESECUTIVO**

COMMITTENTE: Comune di Giayeno (TO)

PROGETTO: Studio Architetto Gianfranco Grigella & Associati  
Via Pianezza, 17 - 10149 Torino - Tel. 011-7741153  
P.IVA/C.F. 08964000019  
e-mail: info@grifellassocati.com PEC: grifellassocati@pec.it

OGGETTO: Demolizioni e costruzioni\_Prospetti

scala 1:50  
TAV. A04  
DATA: Luglio 2019  
REV.:

Progettata e D.L. Arch. Gianfranco GRIGELLA  
Responsabile unico di procedimento: Arch. Paolo CALIGARIS

TUTTI I DIRITTI RISERVATI - Copia del presente documento può essere fornita solo a mezzo di autorizzazione scritta dal Comune di Giayeno (TO)